

# RAPPORT D'ACTIVITES 2023

Au 30 septembre – date à date – les effectifs (4865 licenciés) sont une nouvelle fois en retrait par rapport aux années précédentes. La baisse atteint **14 %** sur les 5 dernières années (2018-2023) :

<i>Au 30/09</i>	2017	2018	2019	2020	2021	2022	2023
<b>Effectifs CVDL</b>	5957	5714	5656	5351	4955	4909	4865

L'intégration de nouveaux licenciés est en net recul :

	2017	2018	2019	2020	2021	2022	2023
Création	430	354	326	245	272	272	168

En ce qui concerne les renouvellements, la dégradation des dernières années semble enrayée :

	2017	2018	2019	2020	2021	2022	2023
Renouvellement	5527	5360	5330	5106	4646	4637	4697

Côté associations, la cessation d'activité de certaines n'est pas compensée par l'arrivée de nouveaux clubs :

<i>Hors MI</i>	2017	2018	2019	2020	2021	2022	2023
<b>Nb associations CVDL</b>	152	153	153	152	151	149	141

La baisse récurrente de la population des jeunes cyclotouristes Centre-Val de Loire – en nombre et en pourcentage par rapport à la population totale, reste préoccupante et doit être enrayée de manière à garantir la pérennité de notre activité cyclotouristique :

	2017	2018	2019	2020	2021	2022	2023
<b>Jeunes &lt; 25 ans</b>	294	271	264	242	224	213	191
<b>% Jeunes &lt; 25 ans</b>	4,9%	4,7%	4,7%	4,5%	4,5%	4,3%	3,9%

La répartition femmes/hommes évolue peu, malgré une petite augmentation cette année :

	2017	2018	2019	2020	2021	2022	2023
<b>Féminines</b>	1207	1176	1153	1127	1032	1012	1037
<b>% Féminines</b>	20,3%	20,6%	20,4%	21,1%	20,8%	20,6%	21,3%

11 associations n'ont aucune féminine.

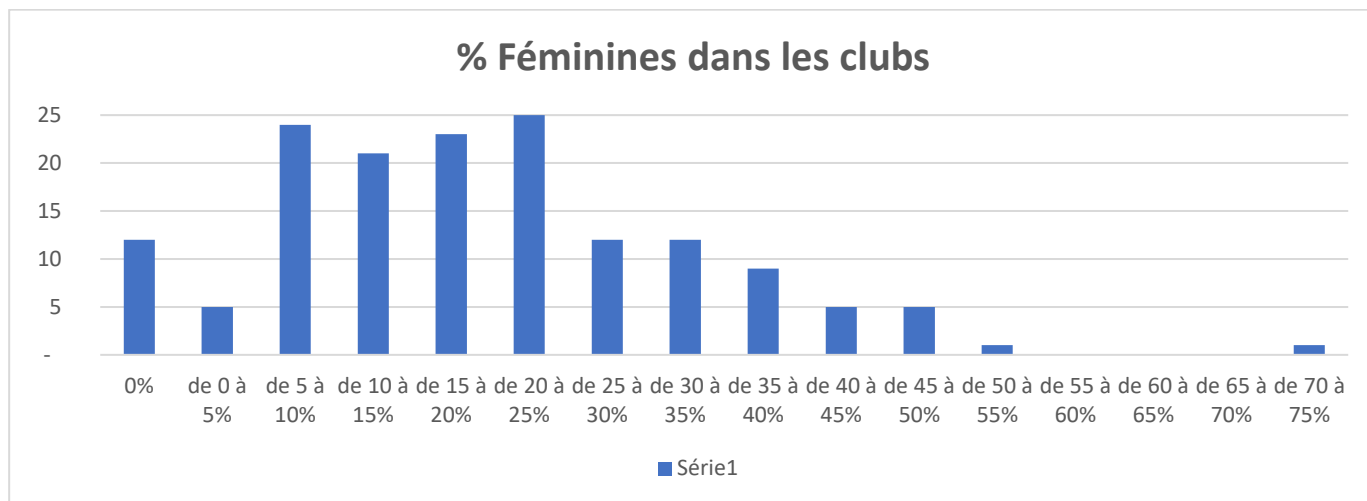

Le nombre de Membres Individuels est en constante augmentation depuis 2020 :

	2017	2018	2019	2020	2021	2022	2023
<b>Membres individuels</b>	<b>142</b>	<b>151</b>	<b>147</b>	<b>118</b>	<b>100</b>	<b>125</b>	<b>139</b>

Qu'il s'agisse des femmes ou des hommes, la tranche d'âge la plus représentée est celle des 71-80 ans, devant celle des 61-70 ans. En 2022 c'était l'inverse.

Age	< 10 ans	11 à 20 ans	21 à 30 ans	31 à 40 ans	41 à 50 ans	51 à 60 ans	61 à 70 ans	71 à 80 ans	81 à 90 ans	+ 90 ans	total
<b>Nb H</b>	26	113	29	87	234	482	1216	1350	277	14	3828
<b>Nb F</b>	11	28	9	16	36	109	394	381	53	0	1037
<b>total</b>	<b>37</b>	<b>141</b>	<b>38</b>	<b>103</b>	<b>270</b>	<b>591</b>	<b>1610</b>	<b>1731</b>	<b>330</b>	<b>14</b>	<b>4865</b>

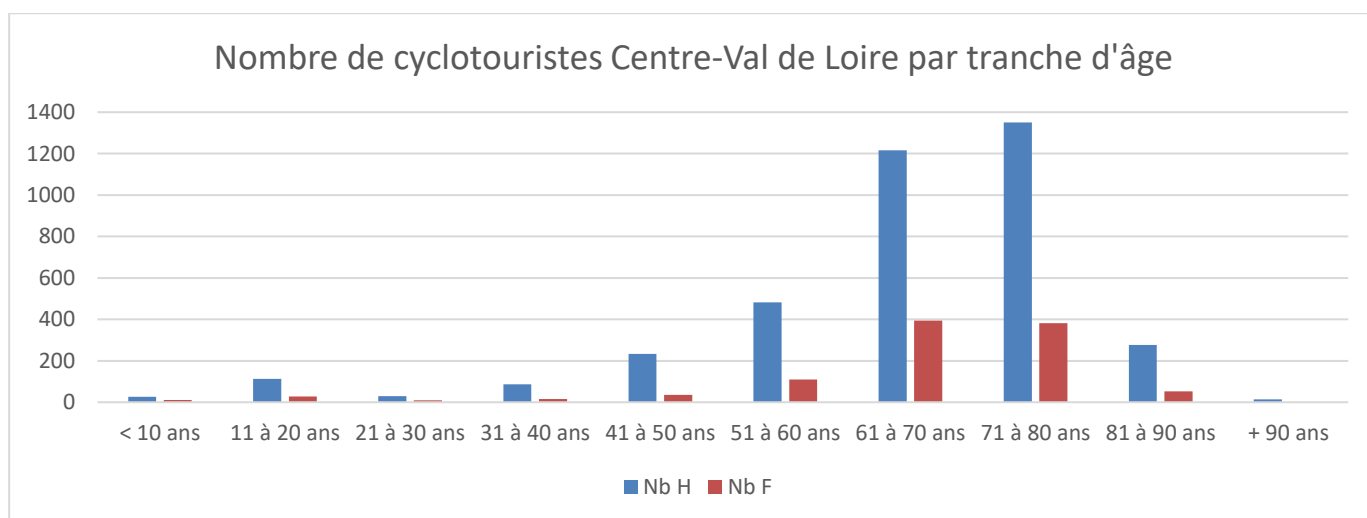

L'âge moyen des femmes et des hommes augmente chaque année

**Répartition des pratiques :**

Gravel, Route	Gravel, Route, VTT / VTC	Gravel, VTT / VTC	Route	Route, VTT / VTC	VTT / VTC
50	1705	33	1148	1743	186
1,0%	35,0%	0,7%	23,6%	35,8%	3,8%

**Répartition des Types de licences :**

Type licence	ADULTE	EFV	FAMILLE	JEUNE -18 ANS	JEUNE -18 ANS
NB de licenciés	3597	97	1142	12	17
%	73,9%	2,0%	23,5%	0,2%	0,3%

**Abonnements à la Revue FFCT « Cyclotourisme » :**

Seulement 11% des licenciés sont abonnés. Nous avons perdu 1% par rapport à 2022

**L'assurance** préférée en Centre-Val de Loire est le petit braquet avec près de 90%, le grand braquet plafonnant à 7% et le mini braquet à 3%.

84% des licenciés ont présenté **un certificat médical** valide, en retrait de 1% par rapport à 2022.

**VAE :**

L'utilisation d'un VAE est en hausse avec 11,4% en 2023 contre 9,1% en 2022,

Quasiment autant d'hommes avec 52%, que de femmes pour 48

Je vous remercie pour votre attention.

Antoinette LARDY